

Województwo: Śląskie
Powiat: Pszczyński
Jednostka ewidencyjna: 241002_2 Kobiór
Obręb ewidencyjny: 0001 Kobiór
Arkusz: 1,3
Działka: 241/2, 3, 4/26 i inne
Miejscowość: Kobiór

MAPA DO CELÓW PROJEKTOWYCH

SKALA 1:500

Sekcje mapy: 6.125.29.12.3.2; 6.125.29.12.1.4
6.125.29.12.1.4

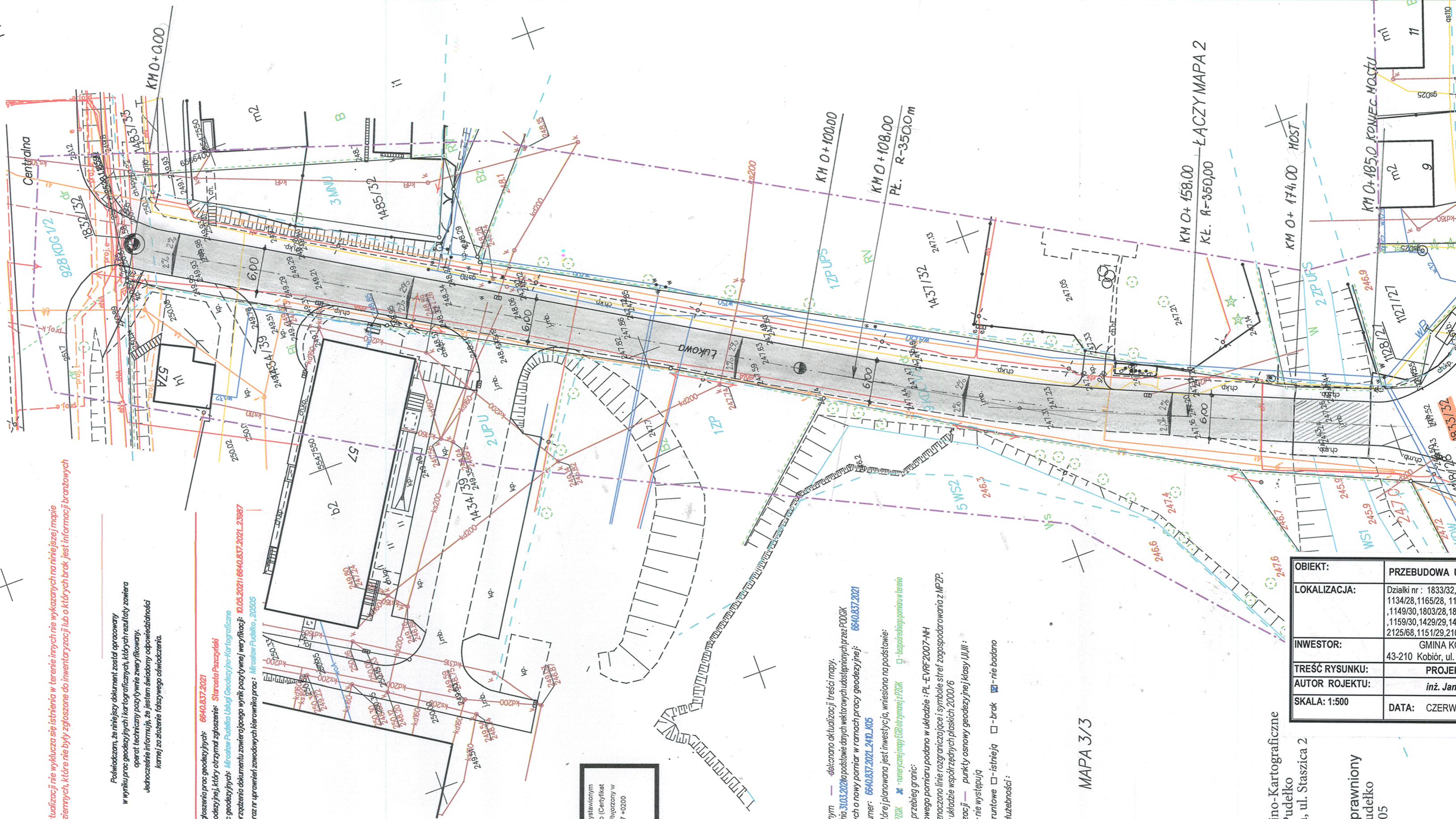

Legenda:

W zakresie aktualizacji nie wyklucza się istnienia w terenie innych nie wykazanych na niniejszej mapie urządzeń poziomych, które nie były zgłoszone do inwentaryzacji lub o których brak jest informacji branżowych

Posiadam, że niniejszy dokument został opracowany w wyniku prac geodezyjnych i kartograficznych, których rezultaty zawiera operat techniczny powyższej zwerifikowany. Jednocześnie informuję, że jestem świadomy odpowiedzialności karnej za złożenie fałszywego oświadczenia.

Identyfikator zgłoszenia prac geodezyjnych: 6640.837.2021
Organ służby geodezyjnej, który otrzymał zgłoszenie: Starosta Pszczyński
Wykonawca prac geodezyjnych: Mirosław Pudełko Usługi Geodezyjne i Kartograficzne
Nr oraz data sporządzenia dokumentu zawierającego wynik powyższej weryfikacji: 10.05.2021 18640.837.2021.23987
Imię i nazwisko oraz nr uprawnień zawodowych kierownika prac: Mirosław Pudełko, 20505

Podpisany certyfikatem wystawionym dla Mirosława Pudełko (Certyfikat kwalifikowany podpisu). Utworzony w dniu: 2021-05-11 12:54:57 +0200

1. W zakresie oznaczonym — dokonano aktualizacji treści mapy.
2. Opracowanie wykonano dnia 31.03.2021 na podstawie danych wektorowych udostępnianych przez POCiK w Pszczyźnie uzupełnionych o nowy pomiar w ramach pracy geodezyjnej: 6640.837.2021 objętych licencją numer: 6640.837.2021.2410_K05
3. Granice działki, na której planowana jest inwestycja, wpisano na podstawi:
 - operatów przyjazdów POCiK
 - niniejszej mapy (GB-aktymowej) POCiK
 - zapisach tego pomiaru w terenie
4. Operat określający przebieg granic:
5. Rzędne terenu z nowego pomiaru podano w układzie: PL-EVRF 2007-NH
6. Kolorem — oznaczono linie rozgraniczające symbole stref zagospodarowania z MPZP.
7. Mapę opracowano w układzie współrzędnych płaskich 2000/6
8. W zakresie aktualizacji — punkty osnowy geodezyjnej klasy III, IIII:
 - - występują, □ - nie występują
9. — służebności gruntowe □ - istnieją □ - brak □ - nie badano
10. Opis istniejących służebności:

MAPA 3/3

Usługi Geodezyjno-Kartograficzne
Mirosław Pudełko

43-200 Pszczyzna, ul. Staszica 2

Geodeta uprawniony
Mirosław Pudełko
nr. upr. 20505

LEGENDA

- NAW. ASFALTOBET. AC BS - GR. 3cm
- ▨ ASFALT LANY MA Ø GR. 5cm

OBIEKT:	PRZEBUDOWA UL. ŁUKOWEJ W KOBIORZE - DROGA GMINNA
LOKALIZACJA:	Działki nr.: 1833/32, 1125/28, 1112/28, 1742/28, 1128/27, 1118/28, 1116/28, 1134/28, 1165/28, 1130/27, 1132/27, 387/28, 1138/28, 1136/28, 1148/30, 1149/30, 1803/28, 1805/30, 1144/30, 1140/28, 1142/28, 1163/30, 1161/30, 1159/30, 1429/29, 1409/29, 1153/70, 1157/68, 1146/30, 394/26, 1495/29, 2125/68, 1151/29, 2107/29
INWESTOR:	GINNA KOBIOR 43-210 Kobiór, ul. Kobiórska 5
TREŚĆ RYSUNKU:	PROJEKT ZAGOSPODAROWANIA TERENU
AUTOR ROJEKTU:	inż. Janusz Mazur, Upr.drogi - mosty nr 361/84
SKALA: 1:500	DATA: CZERWIEC, 2021
	NR RYS. 1A